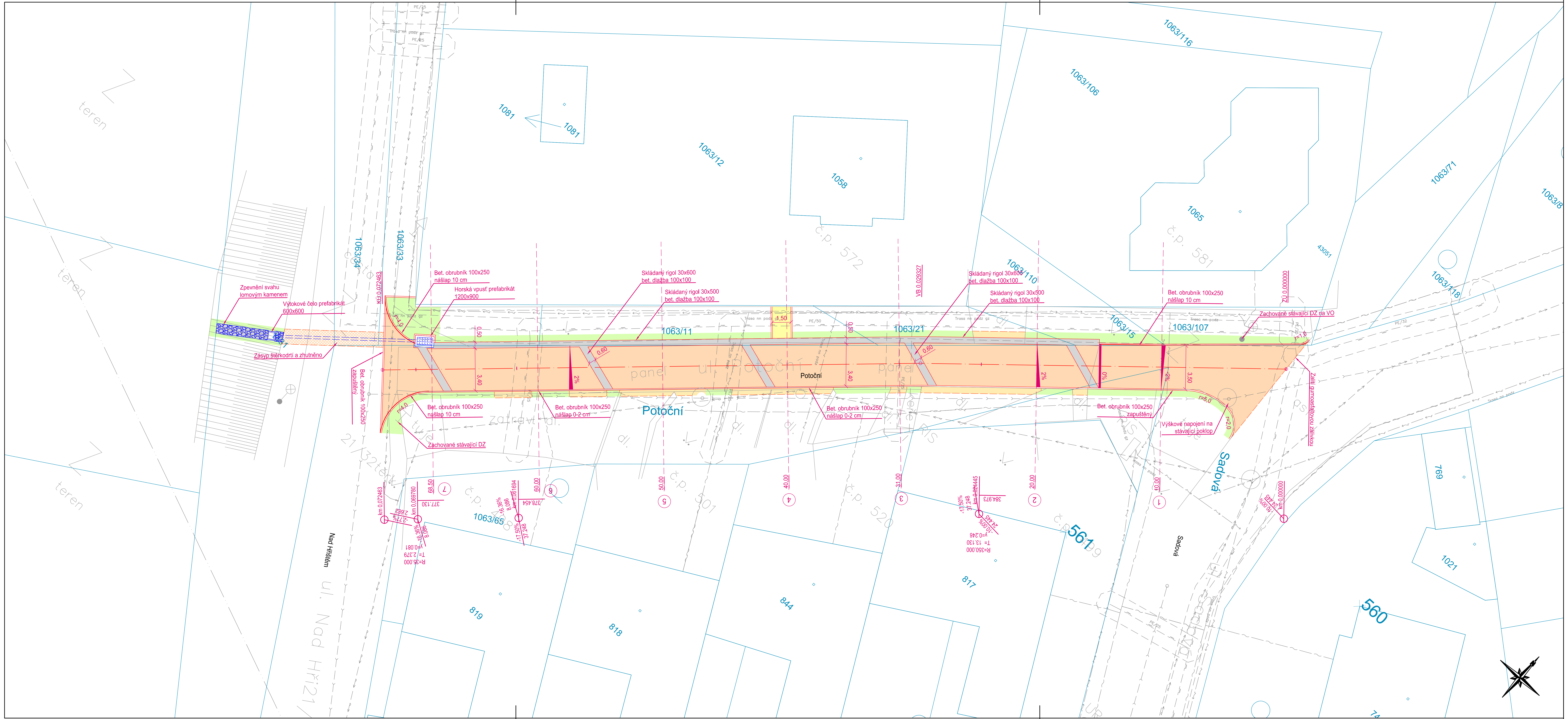

LEGENDA:

- ZAMĚŘENÉ HRANY
- KATASTRÁLNÍ MAPA
- STÁVAJÍCÍ VODOVOD
- STÁVAJÍCÍ KANALIZACE
- STÁVAJÍCÍ STL PLYN
- STÁVAJÍCÍ NN ELEKTRIKA
- STÁVAJÍCÍ TELEKOMUNIKACE - CETIN
- STÁVAJÍCÍ RADIOSÍŤ - CETIN
- NOVÉ HRANY
- HRANICE ÚPRAV
- NOVÉ ODVODŇOVACÍ OBJEKTY
- VOZOVKA ASFALTOVÁ
- RIGOL Z KAMENNÉ DLAŽBY
- ZPEVNĚNÍ Z LOMOVÉHO KAMENE
- NESTMELENÝ ZHUTNĚNÝ ZÁSYP
- ÚPRAVA STAV. POVRCHU Z BET. DLAŽBY
- CHODNÍK Z BET. DLAŽBY
- ÚPRAVA ZELENĚ

Souřadnicový systém S–JTSK

Výškový systém Bpv

PUDIS projektová, průzkumná a konzultační společnost
PUDIS a.s., Nad Vodovodem 2/3258, 100 31 Praha 10
tel.: +420 267 004 111, www.pudis.cz, info@pudis.cz

Vypracoval: Ing. Michal Rebec	Hlavní inženýr projektu: Ing. Michal Rebec	Investor: Obec Kamenné Žehrovice, Karlovarská 6, 273 01 Kamenné Žehrovice
	Výrobní ředitel: Ing. Jan Vlček	
Odpovědný projektant: Ing. Michal Rebec	Ředitel společnosti: Ing. Martin Höfler	
Číslo zakázky: D–16–021	Datum: 2016.05	

Akce: Přestavba místní panelové komunikace Potoční – výměna povrchu	Měřítko: 1:200	Formát: 4xA4
	Stupeň: DSP/PDPS	Souprava:
Příloha: Situace	Číslo přílohy: C.1.2.	